

Ter attentie van de omwonenden van de nieuwe
windturbines langs de R4 in Evergem

Harelbeke, januari/ februari 2024

Beste heer / mevrouw,

Ons bedrijf **Aspiravi nv** is bouwheer en exploitant van de **nieuwe windturbines langsheen de R4** op grondgebied van Evergem. Deze nieuwe windturbines zullen **groene stroom** produceren equivalent aan het gemiddeld **jaarlijks verbruik van 5.500 gezinnen** en bovendien **jaarlijks de uitstoot van 9.200 ton CO₂** vermijden.

De voorbije maanden heeft de inbedrijfstelling van de nieuwe windturbines plaatsgevonden. Dit houdt in dat alle nodige elektrische werken werden uitgevoerd, alles werd nauwkeurig getest, eventuele storingen werden opgespoord en verholpen, en er was eveneens een periode van proefdraaien waarbij de windturbines nog regelmatig konden stilstaan. Nu kunnen we overgaan naar het effectief in gebruik nemen van de nieuwe windturbines.

Met dit windenergieproject in Evergem, draagt Aspiravi bij tot de realisatie van de vele klimaatdoelstellingen die op de verschillende beleidsniveaus vooropgesteld worden, zoals de **Vlaamse doelstellingen** om het geïnstalleerd vermogen aan windenergie op te trekken tot 2.800 MW in 2030. *Ter informatie: eind 2024 was het totaal geïnstalleerd vermogen aan windenergie in Vlaanderen 1.858 MW. De volgende jaren moet er dus zeker 160 MW/jaar aan windenergie in Vlaanderen bijkomen om de doelstelling in 2030 te halen.*

Meer lokale, hernieuwbare energie draagt niet alleen bij aan de **noodzakelijke energietransitie**, maar leidt ook tot meer **energie-onafhankelijkheid** van het buitenland.

Vandaag willen we u met dit schrijven een **bevindingenformulier** zenden en u informeren dat u via het e-mailadres evergem@aspiravi.be steeds met ons contact kan opnemen. Op de ommezijde van deze brief vindt u de nodige instructies om dit formulier in te vullen, *indien u dit wenst. U hoeft dit document natuurlijk niet in te vullen en terug te zenden indien u niets bijzonders te melden heeft.* Met dit formulier willen we enkel de eventuele bemerkingen die er zouden zijn op structurele wijze opvolgen.

Wij danken u bij voorbaat voor uw medewerking en bouwen graag met u verder aan een duurzame leefomgeving voor onze kinderen en kleinkinderen.

Met vriendelijke groeten,

Aspiravi N.V.
Hofatra BV
Vertegenwoordigd door Bernard Steverlynck - Algemeen Directeur

PS : voor uw informatie voegen we aan dit schrijven een folder toe van de coöperatieve vennootschap Aspiravi Samen. Via deze CV kan u als burger mee participeren in onze windenergieprojecten.

WAT IS DE BEDOELING VAN DIT BEVINDINGENFORMULIER ?

Aspiravi verzekert u dat de instellingen van haar windturbines beantwoorden aan de strenge wettelijke reglementeringen ter zake en gebaseerd zijn op gedetailleerde berekeningen aangepast aan de locatie van iedere individuele windturbine en de in haar nabijheid gelegen woningen. De verschillende sensoren waarmee al onze windturbines zijn uitgerust, waaronder ook voor slagschaduw, zijn dus op optimale wijze ingesteld.

Wij staan uiteraard open voor feedback van omwonenden om, indien dit nodig zou zijn, de precieze instellingen van onze windturbine te controleren, eventueel aan te passen of bijkomend te verfijnen.

HOE GEBRUIKT U DIT DOCUMENT ?

In dit document kan u op de volgende pagina's, *indien u dit wenst*, stap voor stap uw bevindingen noteren m.b.t. slagschaduw. Op het situatieplan duidt u uw woning aan, bij de objectdefiniëring schetst u het gebouw en de objecten waarbinnen slagschaduw kan worden waargenomen, op de slagschaduwfiche tenslotte kan u de precieze dag en tijdsperiode van de slagschaduw noteren.

Op pagina 6 kan u eventuele andere opmerkingen noteren.

WAT DOET U MET DE VERGAARDE INFORMATIE?

U kan dit document aan ons zenden :

- per e-mail aan evergem@aspiravi.be
- per post aan Aspiravi nv, Vaarnewijkstraat 17, 8530 Harelbeke

Op onze website www.aspiravi.com kan u op de projectpagina **Evergem R4** dit document eveneens terugvinden.

WAT DOET ASPIRAVI MET DE TOEGEZONDEN INFORMATIE?

Alle documenten die ons worden toegezonden worden in detail bestudeerd en getoetst aan de wettelijke reglementeringen enerzijds en onze gedetailleerde berekeningen anderzijds. Per windturbine worden alle ontvangen bevindingenformulieren bewaard en gearhiveerd.

U ontvangt sowieso een antwoord van ons. Noteer daarom duidelijk uw adres- en contactgegevens zodat wij zeker met u contact kunnen nemen. *Wij geven er de voorkeur aan om via e-mail met u te communiceren. Noteer daarom zeker uw e-mailadres.*

1. SITUATIEPLAN

Hieronder vindt u een situatieplan van het windpark en de wijde omgeving. Duid op dit plan uw woning aan, zodat wij die kunnen situeren ten opzichte van de windturbines.

Naam en voornaam: _____

Adres: _____

Tel./GSM: _____ E-mail: _____

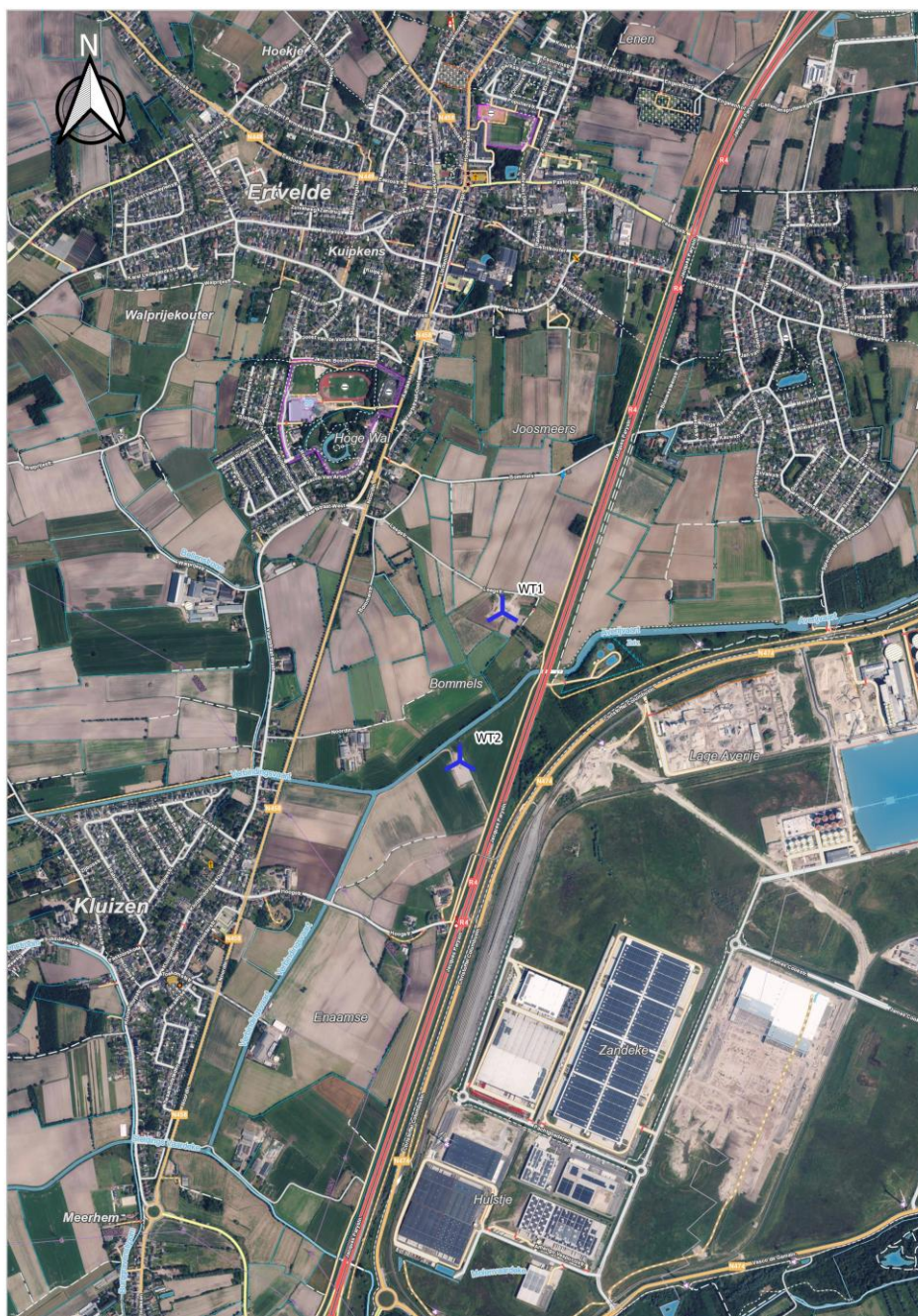

2. OBJECTDEFINIERING

Hier kunt u aangeven in welk gedeelte van het gebouw u slagschaduw ondervindt. U doet dit door het gebouw en de objecten te schetsen op de wijze getoond in het voorbeeld. Met een object wordt een specifiek deel van het gebouw bedoeld (vb. een raam) waar slagschaduw kan worden waargenomen. Gelieve ook de afmetingen van een object te vermelden. Duid op de schets eveneens aan waar de windturbine zich tov het gebouw oriënteert. Ter verduidelijking kunt u steeds een foto meezenden van het object.

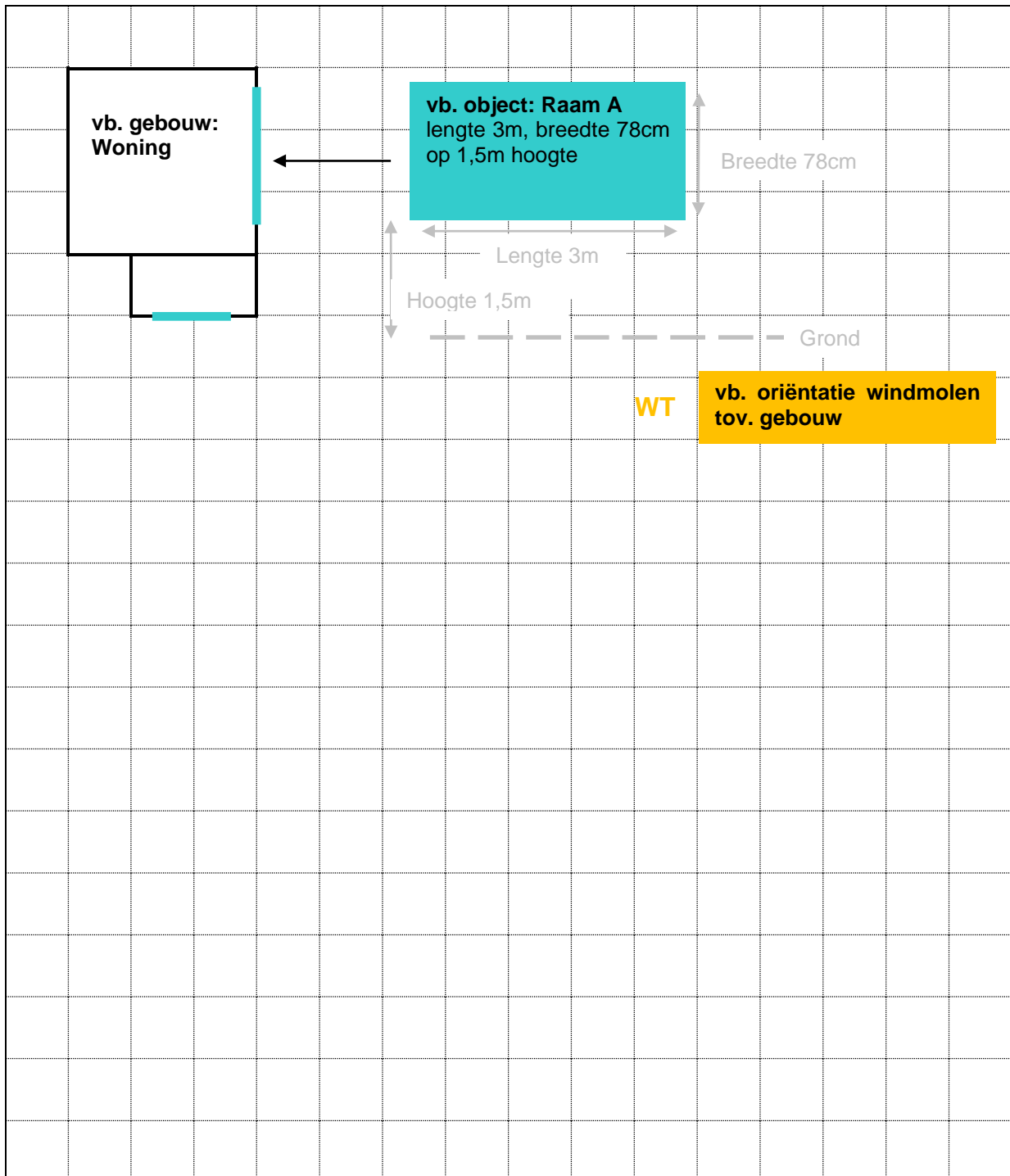

3. SLAGSCHADUWFICHE

In deze tabel kunt u aangeven op welke datum en gedurende welke tijdsperiode er slagschaduw was op één of meerdere van de objecten aangegeven in de objectdefiniëring.

Object	Datum en duurtijd slagschaduw	Opmerkingen
vb. Raam A	20/02/2025 12u02 tot 12u17	

4. OVERIGE BEMERKINGEN

Hartelijk dank voor uw medewerking.
Wij nemen met u contact op om uw vragen te beantwoorden.